

PLANTA PRIMER PISO
N=0,00

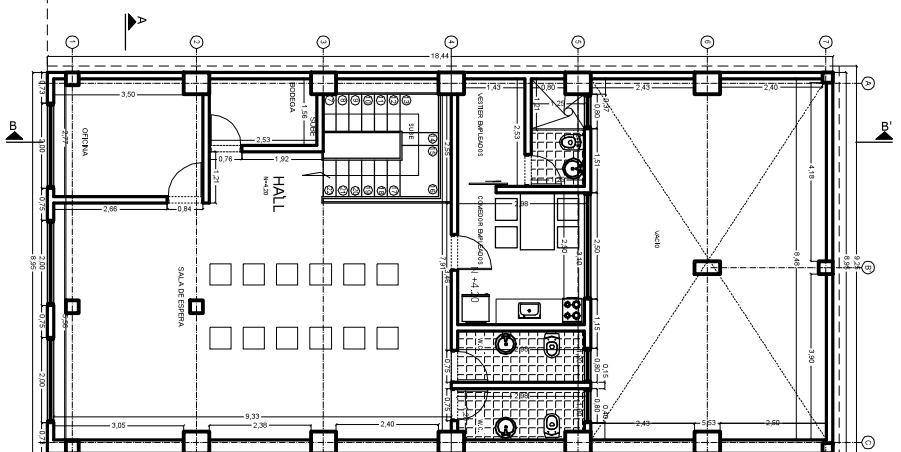

PLANTA SEGUNDO PISO
N=0,00

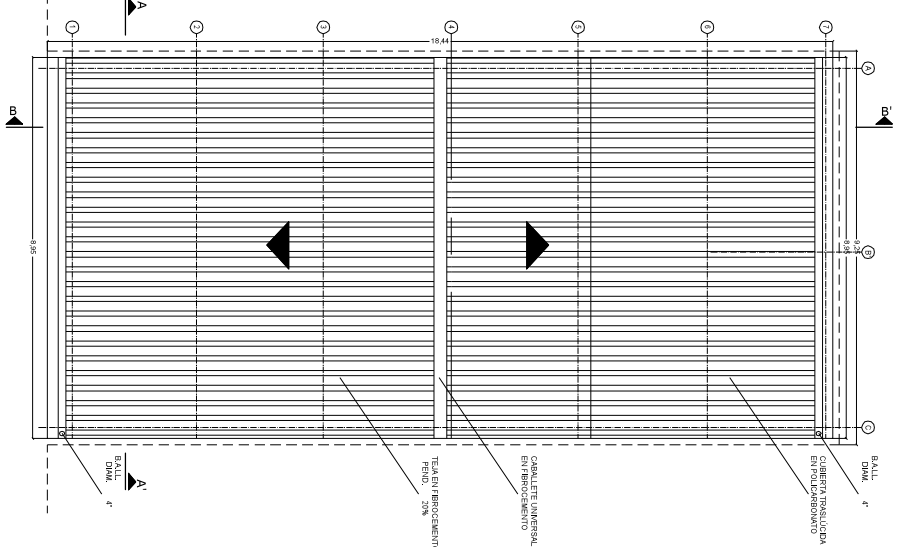

PLANTA CUBIERTA
N=0,00

PROYECTO:

CENTRO DE DIAGNÓSTICO DE MOTOS

LOCALIZACIÓN:

Calle 12 N°30-32
Barrio El Bosque
Manizales-Caldas

PROPIETARIO:

Martha Isabel Pachon
Toro

DISEÑO:

 **Juliana Acevedo Galvis**
ARQUITECTA Y INGENIERA CONSULTORA DE MANIZALES

CONTIENE:

Plantas Arquitectónicas
Niveles 0,00 y 4,20

COLABORO:

Juliana A. Acevedo Galvis
ARQUITECTA Y INGENIERA CONSULTORA DE MANIZALES

FECHA:

Julio 2017

ESCALA:

1:50

PLANO N°:

A 1/2